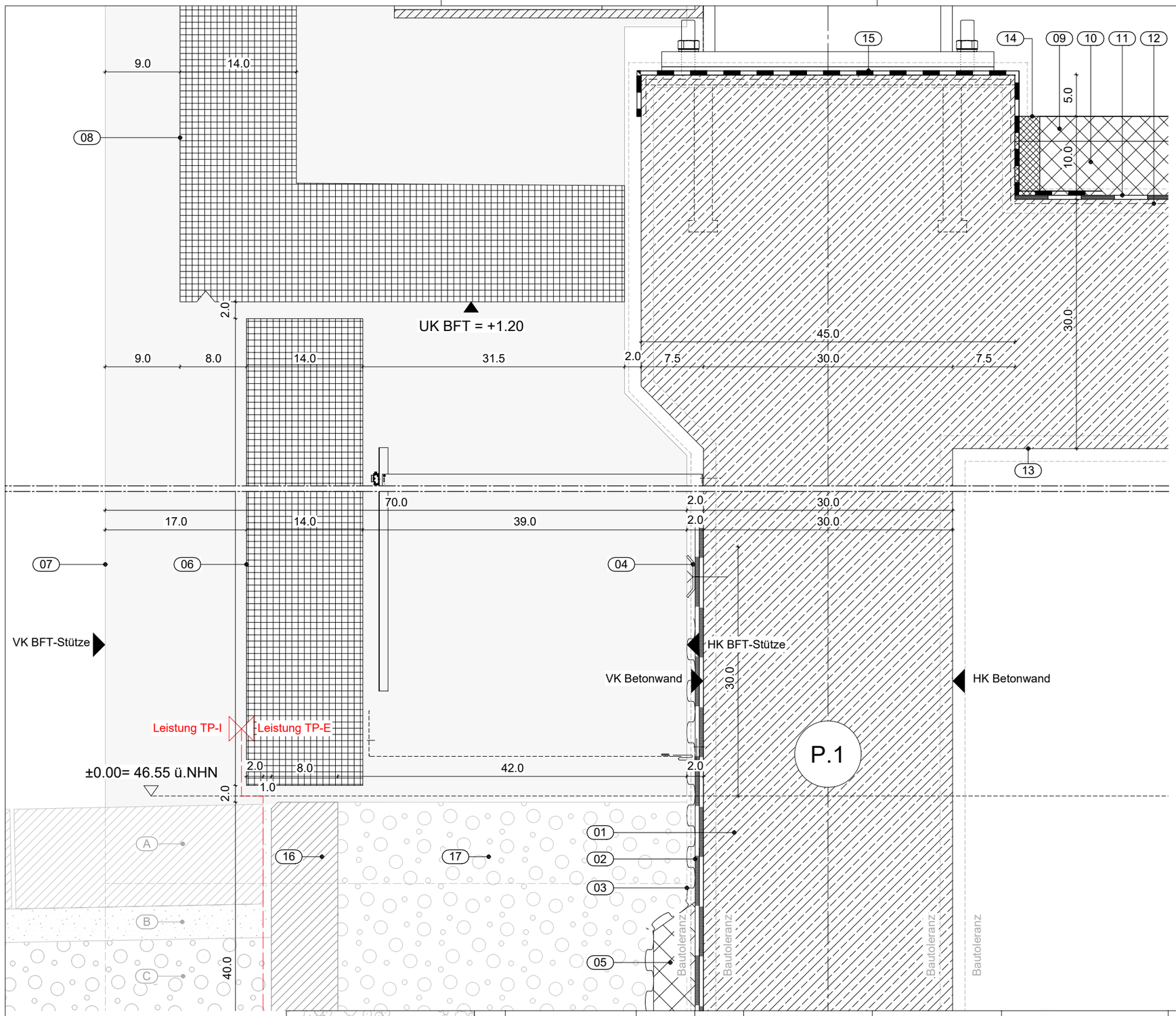

01 Stahlbetonwand
30cm
LEISTUNG ROHBAU

02 Bauwerksabdichtung bituminös
LEISTUNG ROHBAU

03 Noppenbahn vlieskaschiert/
Bautenschutzmatte
LEISTUNG ROHBAU

04 Klemmschiene
LEISTUNG ROHBAU

05 Perimeterdämmung,
Anwendungstyp XPS, 10cm
LEISTUNG ROHBAU

06 Betonfertigteile für Unterlaufschutz
14cm
LEISTUNG BETONFASSADE

07 Stütze Betonfertigteil,
an Stahlstütze (Systemparkhaus)
rückverankert, gem. Statik
ca. 70 x 50cm
LEISTUNG BETONFASSADE

08 Brüstung Betonfertigteil,
Spannweite 5,45m
14cm
LEISTUNG BETONFASSADE

09 Gussasphalt Deckschicht
mit Absplittung d > 3cm
LEISTUNG GUSSASPHALT

10 Gussasphalt Schutzschicht
(2. Lage Abdichtung)
LEISTUNG GUSSASPHALT

11 1-lagige Bitumen-Schweißbahn
d = 5mm
LEISTUNG GUSSASPHALT

12 Voranstrich / Grundierung
LEISTUNG GUSSASPHALT

13 Stahlbetondecke in 2,5% Gefälle
30cm
LEISTUNG ROHBAU

14 Randfuge (bituminöser Heißverguss)
LEISTUNG ROHBAU

15 Abdichtung aus Flüssigkunststoff
mit Finish
LEISTUNG ROHBAU

16 Tiefbordstein
80 x 500mm
LEISTUNG AUSSENANLAGEN
TP-E

17 Kies Auffüllung
LEISTUNG AUSSENANLAGEN
TP-E

A 12cm Beton-Gehweg Platten,
mittel-dunkelgrau changierend,
Reihenverband, ungebunden verlegt
40 x 80cm & 30 x 60cm
Planung TP-I

B 4cm Brechsand-Splitt-Gemisch 0/5
Planung TP-I

C 39cm Schottertragschicht 0/45
Planung TP-I

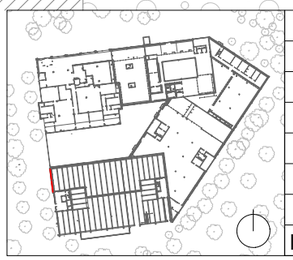

IND	ÄNDERUNG	DATUM	NAME
03	Anpassung Beschriftung	04.09.2026	EvH
02	Abgabe Kostenfortschreibung	25.07.2024	EvH
01	WP2	02.05.2024	EvH

HINWEIS

Alle Ausführungspläne haben nur Gültigkeit in Verbindung mit den jeweiligen Ausführungs-plänen der Fachplanungen. Gewerkezuordnungen von Details sind nur zur Über-sichtlichkeit als solche genannt. Alle Details sind Schnittstellendarstellungen mehrerer Gewerke und gehören zu mehreren Gewerken.

BAUHERR(IN)
Bau- und Liegenschaftsbetrieb NRW
Köln
Domstraße 55-73
D - 50668 Köln
Telefon: +49 221 35660 - 0
Telefax: +49 221 35660 - 999
E-Mail: k.poststelle@blb.nrw.de
Internet: www.blb.nrw.de

SAP-Nr.: 10-12-2034-18-004
Wirt.-Nr.: WE2034
Objekt-Nr.: GE0009

Technische Hochschule Köln Campus Deutz
Ersatzneubau Gebäude E
Betzdorfer Str. 2

PLANINHALT
8010 Sockel West

BEARBEITET	BAUTEIL	MASSSTAB
	Parkhaus P2	1:5
GEZEICHNET	PLOTDATUM	INDEX
EvH	30.10.2024	03

PLANSCHLÜSSEL
2034_FAR_5_DP_8010_EE_---_03_-